



# RELATÓRIO DE PRESTAÇÃO DE CONTAS

## JULHO DE 2024

# ASSISTÊNCIA SOCIAL

## Cestas Básicas

Nº de famílias cadastradas para recebimento de cesta básica no bimestre: **180**;

Cesta básica entregues mês: **90 atendimentos**;

Atendimento de Emergência: **25 atendimentos**;

Total mês: **115 atendimentos com cestas**.

## Doação de Hortifruti

Número de famílias cadastradas: **100 famílias**;

Beneficiadas com doação de frutas, verduras e legumes -

Mensal: **320 atendimentos**;

Beneficiadas com doação de frutas, verduras e legumes -

Semanal: **80 atendimentos em média**.

# ASSISTÊNCIA SOCIAL

## Doações espontâneas de colaboradores no mês

- **FUNDO SOCIAL: 180kg de alimentos;**
- **FUNDO SOCIAL/CRAS: 14 cestas.**

---

### Recursos complementares: Cestas

- Custo mensal: R\$ 6.708,82
- Valor arrecadado (PF. e PJ.): R\$ 3.708,32
- Apoio direto (Fundadores): R\$ 3.000,00
- Apoio por lei de incentivo: R\$ 0,00

# ASSISTÊNCIA SOCIAL

Entrega das cestas básicas, doações de roupas, cobertores e marmitas

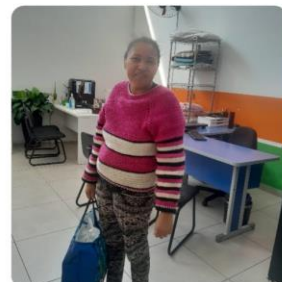

# ASSISTÊNCIA SOCIAL

## Doações de roupas

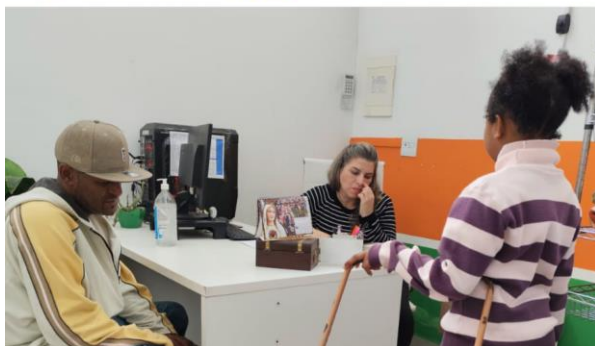
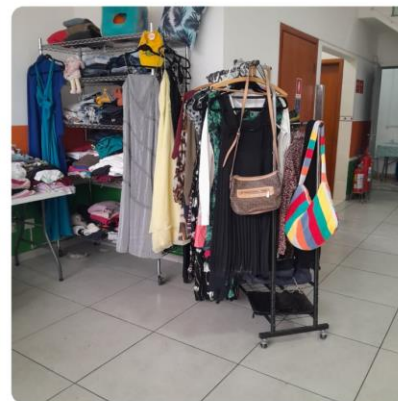



# ASSISTÊNCIA SOCIAL

## Projeto de segurança alimentar: atendimento mensal para famílias, com doações de hortifruti

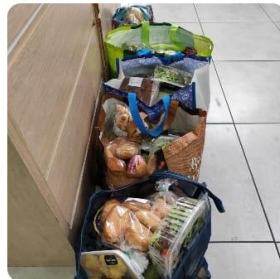
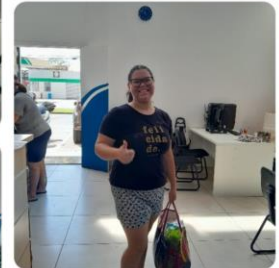

# PROJETO: OFICINAS CULTURAIS

## **Aula de Canto Coral**

27 alunos atendidos no mês

02 turmas, 2 vezes por semana, 1h30 por aula

## **Aula de Danças Urbanas**

14 alunos atendidos no mês

02 turmas, 2 vezes por semana, 1h30 por aula

## **Aula de Violão**

39 alunos atendidos no mês

04 turmas, 2 vezes por semana

- 
- Custo mensal: R\$ 14.201,06
  - Valor arrecadado (PF. e PJ.): R\$ 0,00
  - Apoio direto (Fundadores): R\$ 0,00
  - Apoio por lei de incentivo: R\$ 14.348,25

# PROJETO: OFICINAS DE KARATÊ

**90 vagas / atualmente temos 116 alunos atendidos no mês  
06 turmas, 2 vezes por semana, 1h30 por aula**

**TOTAL: 116 alunos no Karatê**

- 
- Custo mensal: R\$ 5.840,19
  - Valor arrecadado (PF. e PJ.): R\$ 0,00
  - Apoio direto (Fundadores): R\$ 0,00
  - Apoio por lei de incentivo: R\$ 5.840,19



# PROJETO: INGLÊS E INFORMÁTICA

## **Curso de Inglês:**

100 alunos atendidos no mês;  
6 turmas, 1 vez por semana, 1h30 por aula.

## **Informática:**

92 alunos atendidos no mês;  
9 turmas, 1 vez por semana, 1h duração.

## **Programação:**

10 alunos, 1 vez por semana 1h (curso ofertado pela empresa ATECH) com seus funcionários voluntários.

---

- Custo mensal: R\$ 10.523,63
- Valor arrecadado (PF. e PJ.): R\$ 0,00
- Apoio direto (Fundadores): R\$ 0,00
- Apoio por lei de incentivo: R\$ 11.384,67

## CURSOS PROFISSIONALIZANTES

### **Corte e Costura / Artesanato (básico e avançado)**

30 vagas disponíveis ao mês

03 turmas, 1 vez por mês, 3 horas por aula

### **Estética (designer sobrancelhas) 2 meses duração**

10 alunos atendidos no mês

01 turma, 1 vez por semana, 3h30 por aula

- 
- Custo mensal: R\$ 400,00
  - Valor arrecadado (PF. e PJ.): R\$ 400,00
  - Apoio direto (Fundadores): R\$ 0,00
  - Crédito – prestação de serviço de costura: R\$ 0,00

# MANUTENÇÃO DA SEDE (RECURSOS PRÓPRIOS)

## Despesas Administrativas: Despesas fixas e variáveis

- Pagamento para cobrir as despesas dos Projetos;
  - Pagamento de aluguel e impostos;
  - Pagamento de transporte;
  - Pagamento de tarifas bancárias;
  - Pagamento salarial;
  - Pagamento de Internet;
  - Pagamento para alimentação e produtos de limpeza.
- 
- Custo mensal - despesas em geral: R\$ 18.329,60
  - Valor arrecadado (PF. e PJ.): R\$ 9.860,00 + (saldo anterior R\$ 1.751,55)
  - Apoio direto (Fundadores): R\$ 9.000,00
  - Apoio crédito Brantz projeto: R\$ 5.856,32
  - Crédito Estorno Projeto: R\$ 7.960,00

# PROJETO CULTURAL LIF: Dança, Violão e Canto



# PROJETO ESPORTIVO: KARATÊ





# PROJETO COMPLEMENTAÇÃO EDUCACIONAL: INGLÊS E INFORMÁTICA



# PROJETOS DE GERAÇÃO DE RENDA: ARTESANATO, COSTURA E ESTÉTICA





# CAIXAS DO SABER



# Aconteceu em julho

Apresentação de encerramento do semestre: turmas de inglês  
**#juntosfortes**





# Aconteceu em julho

Encontro de fortalecimento de vínculos  
**#juntosefortes**





# Aconteceu em julho

Passeio na empresa CooperJohnson  
Teatro: Sustentabilidade  
**#juntosefortes**



# Conheça nossos apoiadores Pessoa Jurídica





Rua João Adão, 164, Residencial Gazzo - SJC/SP  
12 98857 5399

[contato@institutobrantz.org.br](mailto:contato@institutobrantz.org.br)  
[facebook.com/brantzsocial](https://facebook.com/brantzsocial)  
[instagram.com/brantz.social](https://instagram.com/brantz.social)  
[www.institutobrantz.org.br](http://www.institutobrantz.org.br)